1

Anne&Max

Bakkerstraat 50 (1.1) **& Steenstraat 29** (1.2)

Anne&Max is jouw huiskamer in de stad, waar je geniet van (h)eerlijke koffie, ontbijt, lunch en huisgemaakte taart. Duurzaamheid staat centraal met biologische en seizoensgebonden producten. Met plantaardige producten die zowel goed zijn voor de planeet, als voor jou. Gezond, bio en puur, zonder onnodige toevoegingen.

2

BEER

Hommelseweg 228

BEER is een gezellige koffiebar waar je duurzame koffie, thee, sapjes, ontbijt en lunch kunt krijgen. Alles wordt met zorg bereid en zoveel mogelijk met eerlijke, duurzame ingrediënten bereid. Ook leuke cadeautjes en woonaccessoires koop je hier.

3

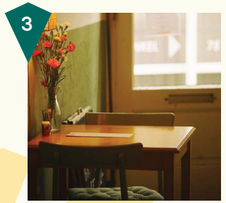

Enig Alternatief

Wielakkerstraat 4

Bij Enig Alternatief geniet je van een wisselende biologische vega(n) daghap, gemaakt met ingrediënten van dichtbij. Groenten komen uit de tuin van Proeftuin Enkzicht en Tuinderij de Mijmering, oesterzwammen van SpijkerZwam en taarten worden grotendeels gebakken door Paul Koekie. Alles is duurzaam, vers en met liefde bereid. De sfeer is huiselijk en gezellig. Ook voor catering ben je hier aan het juiste adres.

4

Focus Eten + Drinken

Audrey Hepburnplein 1

Focus is de perfecte plek voor koffie, lunch, borrel en diner in een inspirerende omgeving, bij het Focus Filmtheater. Geniet van verrassende gerechten, met veel vega- en vegan opties, bereid met seizoensgebonden, regionale producten. Ook ideaal voor een werkafspraak of een gezellige borrel op het zonnige terras.

5

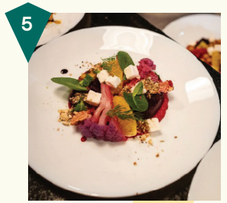

FoodVia

Markt 33

Bij FoodVia draait alles om goed eten voor iedereen, met een verrassend menu dat ook vega en vegan opties biedt. Geniet van puur seizoensgebonden eten, bereid met lokale ingrediënten. Of je nu komt voor een gezellige lunch, diner of borrel, FoodVia verwelkomt je graag. Met kunst in het restaurant, lokale bier- en wijnproeverijen en een focus op duurzaamheid, is FoodVia de perfecte plek voor een onvergetelijke ervaring.

6

Hotel restaurant Groot Warnsborn

Bakenbergseweg 277

Brasserie De Bron biedt een dagelijks driegangenmenu met lokale ingrediënten in een informele sfeer. Restaurant La Belle Source serveert luxe 6- tot 8-gangen verrassingsmenu's, perfect voor een verfijnd diner. Beide restaurants bevinden zich op de prachtige locatie van Landgoed Groot Warnsborn en bieden een unieke culinaire ervaring met verse, seizoensgebonden producten uit de regio.

7

JANS' Food & Wine Bar

Velperbuitensingel 25

JANS' Food & Wine Bar ligt naast Musis Sacrum en tegenover Stadstheater Arnhem. De ideale plek voor koffie, lunch, borrel of diner. Je geniet er van wereldse gerechten in een ontspannen sfeer, zowel zakelijk als privé. Met een ruim terras en een gezellige wijnbar is JANS' een geliefde ontmoetingsplek op elk moment van de dag.

8

Koek van Nouk

Rijnstaat 17

Koek van Nouk is een gezellig bakhuis in het hart van Arnhem, waar plantaardig genieten centraal staat. Van ontbijt en lunch tot high tea en taart, alles is lokaal, seizoensgebonden en met zorg bereid. Of je nu vegan eet, of glutenvrij of lactosevrij, Anouk en haar team zorgen voor een geluksmoment voor iedereen. Kom langs voor vers gebak, specialty coffee en heerlijke gerechten voor elke gelegenheid.

9

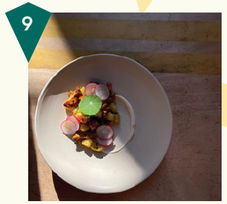

Konijnenvoer

Weverstraat 40

Konijnenvoer is een restaurant en antipastibar, ontstaan uit de droom van twee ondernemers met een passie voor plantaardig koken. Na jaren van experimenteren, pop-ups en het opbouwen van een community hebben Demian en Imane hun plek gevonden in hartje Arnhem. Ze zijn trots op hun creatieve keuken en het harde werk van hun team. Hier proef je bijzondere plantaardige gerechten die een verhaal vertellen. Konijnenvoer is meer dan een restaurant, het is een beleving.

10

LOCALS, Hotel Haarhuis

Stationsplein 1

Welkom bij LOCALS, een groene oase waar lokale producten en natuur centraal staan. Je geniet hier van verfijnde gerechten waarin groenten de hoofdrol spelen. Met een eigen vertical farm en ingrediënten van Nederlandse bodem proef je het beste van het land. Kom langs voor lunch, diner of een borrel en laat je verrassen door de creatieve keuken.

11

Molenplaats Sonsbeek

Zypendaalseweg 24a

Bij Molenplaats Sonsbeek draait alles om lekker, lokaal en duurzaam eten. De lunchkaart staat in het teken van gezondheid en een betere planeet. Je wordt aangemoedigd om drie stappen te zetten: minder vlees en meer plantaardig eten, minder voedsel verspillen en alleen te eten wat je nodig hebt. Geniet van het uitzicht over het park terwijl je bewust eet.

12

Monsieur Fromage

Prins Hendrikstraat 11

Monsieur Fromage is een knusse bistro in het Spijkerkwartier waar kaas de hoofdrol speelt. Geniet van romige kaasfondue of een wisselend kaasplankje, met smaakvolle vegetarische gerechten. Alles wordt geserveerd met ambachtelijke bijgerechten. De uitgebreide selectie wijnen en speciaalbieren maken het een ideale plek voor een Bourgondische avond met Franse flair.

13

MoushMoush

Beekstraat 102

Bij MoushMoush proef je traditionele Syrische gerechten, bereid met verse ingrediënten en zonder conserveringsmiddelen. Zeventig procent van het aanbod is plantaardig, perfect voor veganisten en groenteliefhebbers. Van tabouleh en falafel tot gegrilde aubergine en frisse salades, hier vind je voor ieder wat wils. Kom langs voor een gezellig diner of bestel take-away en ontdek de smaken van Syrië.

14

Nederlands Openluchtmuseum

Hoeferlaan 4

In het museumpark vind je verschillende gezellige horecagelegenheden, perfect voor een kopje koffie, een smakelijke lunch of een verfrissende borrel. Van het Canon Café tot de Frietbakkerij, er is voor ieder wat wils. Geniet van lokale lekkernijen in een gezellige en sfeervolle setting.

15

Loewy Bistro

Jacob Cremerstraat 95

In het hart van de wijk Sint Marten vind je Loewy Bistro, een intieme plek waar goed eten en drinken centraal staan. De kaart wisselt met de seizoenen en biedt verrassende gerechten met kwaliteit als uitgangspunt.
Het minimalistische en stijlvolle interieur nodigt uit om even helemaal tot rust te komen.
Kom langs en proef het zelf.

16

Café Restaurant Verheyden

Wezenstraat 6

Café Restaurant Verheyden is gevestigd in een monumentaal pand en vormt een rustige oase in het centrum van Arnhem. Je geniet hier van dagverse en seizoensgebonden gerechten. De sfeervolle stadstuin en het charmante interieur maken dit de perfecte plek voor een ontspannen lunch of een gezellig diner.

17

Bistro Bløff

Utrechtseweg 284

Een culinaire reis door de keuken waar klassieke smaken en eigentijdse creativiteit samenkomen. De gerechten worden met zorg en passie bereid door getalenteerde chefs, zowel voor lunch als diner. Geniet van een ruime selectie aan heerlijke biologische wijnen en champagne of natuurlijk een kopje koffie met een taartje. Reserveer en ervaar een gastronomisch moment in een sfeervolle setting.

18

Heisa Koffiebar

Sonsbeeksingel 160

Heisa is dé koffiebar van Velperpoort, waar cultuur, gezelligheid en smaak samenkomen. Geniet van prachtige latte art, huisgemaakt gebak en een levendige sfeer. Regelmatig zijn er culturele en sociale activiteiten. Of je nu komt voor een goede kop koffie, een rustige werkplek of een fijne ontmoeting met vrienden, bij Heisa is altijd iets te beleven.

19

Café Bosch

Apeldoornsestraat 4a

Café Bosch is een vooruitstrevend vegetarisch en veganistisch restaurant in het centrum van Arnhem. Hier geniet je van heerlijk eten in een groene en creatieve sfeer. Het café biedt ook ruimte aan de culturele sector, van kunst tot muziek. Iedereen is welkom om bij te dragen aan een levendige omgeving waarin duurzaamheid en cultuur hand in hand gaan.

20

Vegan Sushi Bar

Rijnkade 51

Vegan Sushi Bar biedt een unieke ervaring met plantaardige sushi, waarbij duurzaamheid en smaak voorop staan. Je ontdekt hier verrassende combinaties die goed zijn voor jou én voor de planeet. Met uitzicht over de Rijn is dit de ideale plek voor een vernieuwende sushi-ervaring. Of je nu dineert of een event organiseert, sea the future en proef het verschil.

21

Pickle de Winkel

Klarendalseweg 34

Pickle de Winkel is dé plek voor liefhebbers van gefermenteerde smaken en verrassende combinaties. Van pickles en chutneys tot noedelsoepen en huisgemaakte limonadesiropen, alles is vers, lokaal en duurzaam. Elke week is er een nieuwe plantaardige soep om te ontdekken. Loop gerust binnen en proef zelf.

22

Brasserie Zypendaal

Zijpendaalseweg 95

Brasserie Zypendaal bevindt zich op een van de mooiste plekken van Arnhem, vlak bij park Sonsbeek. Deze brasserie heeft een gastvrije en toegankelijke sfeer waar iedereen zich thuis voelt. Of je nu komt voor lunch, borrel of diner, je geniet hier van ambachtelijke gerechten op een prachtig terras met uitzicht op het park.

23

Koffiekafeetje MonChou

Hommelstraat 39

Bij Koffiekafeetje MonChou draait alles om warmte, gezelligheid en smaak. Met biologische specialty koffie, zelfgemaakte taarten (ook plantaardige keuzes) en bourgondische broodjes. Binnen of buiten: je voelt je altijd welkom. Begin je dag met een ontbijt of brunch, geniet van afternoon tea of kies iets van de bijzondere koffiekaart. Ook voor lunch is er volop keuze: van tosti's en sandwiches tot soepen en salades.

24

Fort Vier

Laakoever 401

Op zoek naar een toffe plek om het leven te vieren, zo ontstond restaurant Fort Vier in de wijk Schuytgraaf. Lunchen, borrelen en dineren. Herkenbare smaken en bijzondere combinaties, met aandacht bereid in de open keuken. Kies bij mooi weer een tafeltje op het sfeervolle terras, met uitzicht over het water.

25

Het Restaurant, Rijn IJssel

Velperweg 39

Zin in koffie gemaakt door een barista? Verse lunch? Of liever een drie- of viergangendiner? Wees welkom bij Het Restaurant van Rijn IJssel aan de Velperweg in Arnhem! Hier komt theorie tot leven en proef je hoe leren en doen samenkomen. Studenten van de hotelschool bereiden en serveren jou graag al het lekkers.

1. **Anne&Max**
   Bakkerstraat 50 (1.1) & Steenstraat 29 (1.2)
2. **BEER**
   Hommelseweg 228
3. **Enig Alternatief**
   Wielakkerstraat 4
4. **Focus Eten + Drinken**
   Audrey Hepburnplein 1
5. **FoodVia**
   Markt 33
6. **Hotel restaurant Groot Warnsborn**
   Bakenbergseweg 277
7. **JANS' Food & Wine Bar**
   Velperbuitensingel 25
8. **Koek van Nouk**
   Rijnstaat 17
9. **Konijnenvoer**
   Weverstraat 40
10. **LOCALS, Hotel Haarhuis**
    Stationsplein 1
11. **Molenplaats Sonsbeek**
    Zypendaalseweg 24a
12. **Monsieur Fromage**
    Prins Hendrikstraat 11
13. **MoushMoush**
    Beekstraat 102
14. **Nederlands Openluchtmuseum**
    Hoeferlaan 4
15. **Loewy Bistro**
    Jacob Cremerstraat 95
16. **Café Verheyden**
    Wezenstraat 6
17. **Bistro Bløff**
    Utrechtseweg 284
18. **Heisa Koffiebar**
    Sonsbeeksingel 160
19. **Café Bosch**
    Apeldoornsestraat 4a
20. **Vegan Sushi Bar**
    Rijnkade 51
21. **Pickle de Winkel**
    Klarendalseweg 34
22. **Brasserie Zypendaal**
    Zijpendaalseweg 95
23. **Koffiekafeetje Monchou**
    Hommelstraat 39
24. **Fort Vier**
    Laakoever 401
25. **Rijn IJssel, Het Restaurant**
    Velperweg 39

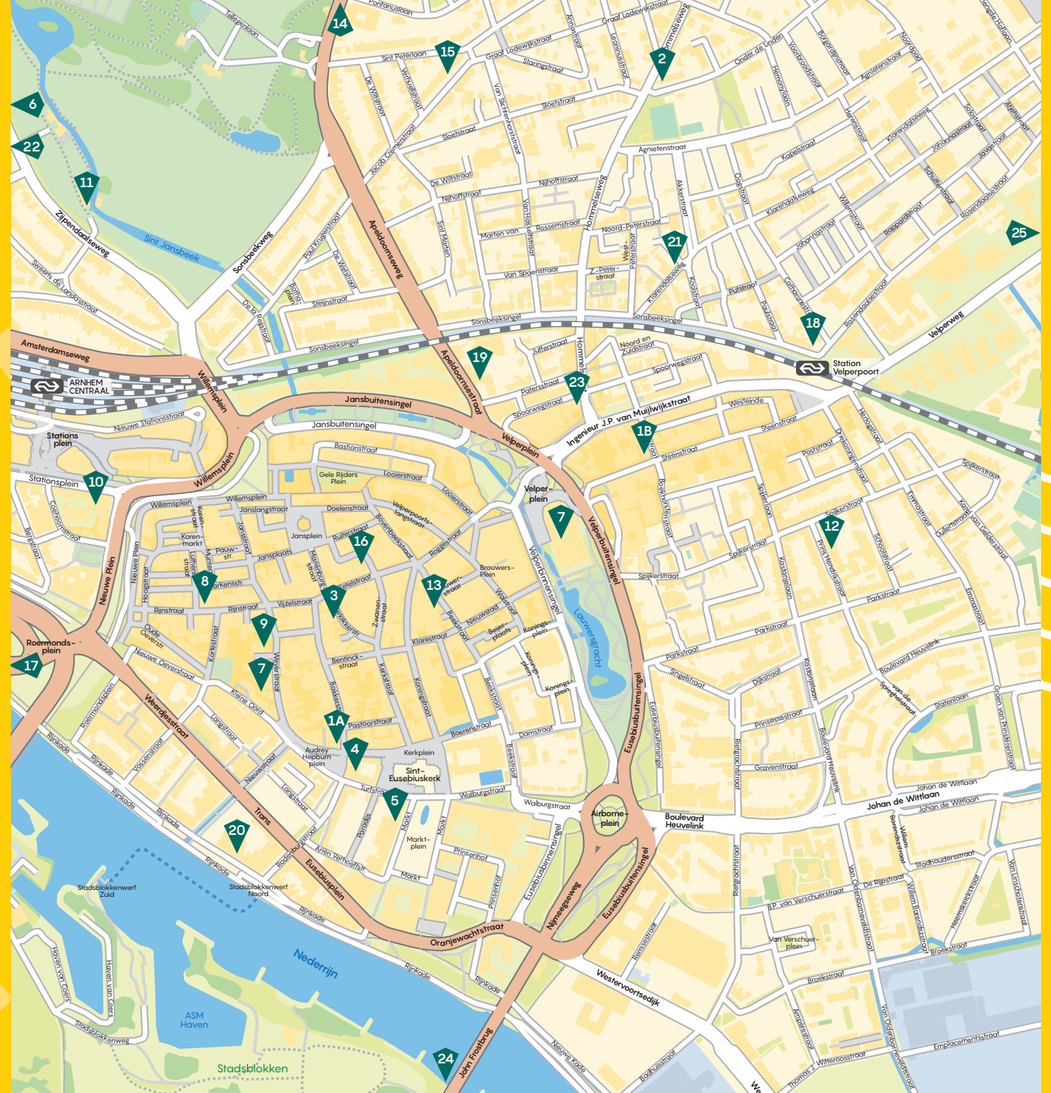

Lekker & Groen!
route

Verken de stad met je smaakpapillen — een verrassende tocht langs Arnhemse horeca.

Meer info:
intoarnhem.nl